

Isikliku kasutusõiguse seadmise plaan		Katastriüksuse tunnus	Asukoht riigitee suhtes	Lõigu algus	Lõigu lõpp	IKÕ ala pindala
IKÕ ala Pos nr. (Plaanil)	Kinnistu registriosa nr.	Nimi ja sihtotstarve	Nimi ja nr.	(km)	(km)	(m ²)
Pos. 1	14629250	19502:002:1280 16178 Tuudi-Risti tee Transpordimaa 100%	16178 Tuudi-Risti tee	12.64	13.87	3076

Tingmargid: Tuudi-Risti 16178 tee

- 110kV Maakaabli IKÕ ala 3076m²
- 110kV Maakaabli trass 1229jm
- PA-X

Puurauk/testkoht (Puurmasina kaeviku eeldatav asukoht)
- Geodeetiline piirimärk
- Uuringus tuvastatud palkparve serv
- Kessooni asukoht

Märkused:
Kõrgused EH2000 kõrgussüsteemis
Koordinaadid L-Est 97 koordinaatide süsteemis
GPS mõõdistuse RTK parandid on saadud Trimble VRS NOW võrku kasutades
Katastriüksuste piiride andmed on saadud Maa-Ametist seisuga: 26.09.2023

Lehti kokku: 1		Leht nr: 1	Objekti asukoht Pärnu maakond, Läänemäe valla, Kiska küla 16178 Tuudi-Risti tee
Mõõdistuse liik Maa-ala plaan tehnoorkudega			
MTR REG NR: EEG000321	Mõõtkava:	1:500	RADIAAN OÜ Vana-Tartu mnt 79a, Peetri alevik, Rae valla, Eesti REG NR 12514402 TEL +372 56242854 E-POST info@radiaan.eu
Mõõtle:	J.MÖTTUS	Töö nr:	
Joonestaja:	J.MÖTTUS	Kuupäev:	
Kontrollis:	A.ERIT	Tellij:	

 <div>WISO Engineering OÜ Reg no. 16613472 Mustamäe tee 46, Tallinn, Estonia info@wiso.ee</div>	Tellijä: Evecon OÜ		Mõõt: M1/1000	
	Objekt: VALUSTE 330/110KV ALAJAAMA JA VATLA TUULEPARGI 110/33KV ALAJAAMA VAHELINE 110KV KAABELLIINIDE EELPROJEKT LÕIGUL D 16178 TUUDI-RISTI TEE			
Projekteeris: V. Viiklepp +372 56 152 225	Joonise nimetus: Isikliku kasutusõiguse seadmise plaan 16178 Tuudi-Risti tee (Lõik X0-X1)			
Kinnitas: J. Aunbaum				
Kuupäev: 14.03.24 V4	Joonis nr: 2024-01-1-6	Töö nr: 2024-01-1	Eelprojekt	Leht: 1/4

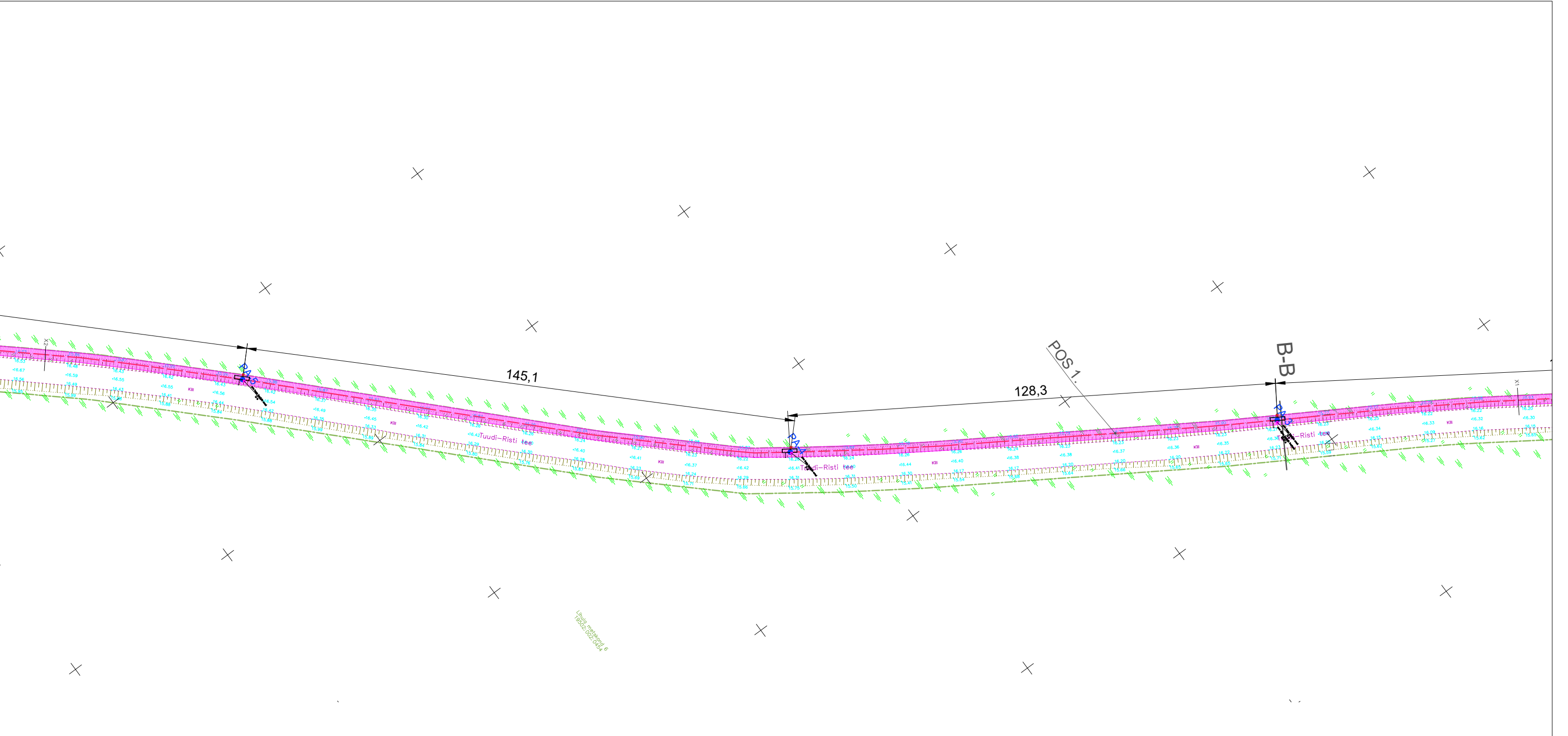

Isikliku kasutusõiguse seadmise plaan		Katastriüksuse tunnus	Asukoht riigitee suhtes	Lõigu algus	Lõigu lõpp	IKÕ ala pindala
IKÕ ala Pos nr. (Plaanil)	Kinnistu registriosa nr.	Nimi ja sihtotstarve	Nimi ja nr.	(km)	(km)	(m ²)
Pos. 1	14629250	19502:002:1280 16178 Tuudi-Risti tee Transpordimaa 100%	16178 Tuudi-Risti tee	12.64	13.87	3076

Tingmärgid: Tuudi-Risti 16178 tee

- 110kV Maakaabli IKÕ ala 3076m²
- 110kV Maakaabli trass 1229jm
- PA-X

Puurauk/testkoht (Puurmasina kaeviku eeldatav asukoht)
- Geodeetiline piirimärk
- Uuringus tuvastatud palkparve serv
- Kessooni asukoht

Märkused:
Kõrgused EH2000 kõrgussüsteemis
Koordinaadid L-Est 97 koordinaatide süsteemis
GPS mõõdistuse RTK parandid on saadud Trimble VRS NOW võrku kasutades
Katastriüksuste piiride andmed on saadud Maa-Ametist seisuga: 26.09.2023

Lehti kokku: 1		Leht nr: 1	Objekti asukoht Pärnu maakond, Läänemäe vald, Kiska küla 16178 Tuudi-Risti tee
Mõõdistuse liik Maa-ala plaan tehnoorkudega			
MTR REG NR: EEG000321	Mõõtkava:	1:500	RADIAAN OÜ Vana-Tartu mnt 79a, Peetri alevik, Rae vald, Eesti REG NR 12514402 TEL +372 56242854 E-POST info@radiaan.eu
Mõõtle:	J.MÖTTUS	Töö nr: 1739023	
Joonestas:	J.MÖTTUS	Kuupäev: 25.09.2023	
Kontrollis:	A.ERIT	Tellija: Evعون OU	
			

<div><div></div><div>WiSo Engineering OÜ Reg no. 16613472 Mustamäe tee 46, Tallinn, Estonia info@wiso.ee</div></div>	Tellija: Evecon OÜ			Mõõt: M1/1000	
	Objekt: VALUSTE 330/110KV ALAJAAMA JA VATLA TUULEPARGI 110/33KV ALAJAAMA VAHELINE 110KV KAABELLIINIDE EELPROJEKT LÕIGUL D 16178 TUUDI-RISTI TEE				
Projekteeris: V. Viiklepp +372 56 152 225		Joonise nimetus: Isikliku kasutusõiguse seadmise plaan 16178 Tuudi-Risti tee (Lõik X1-X2)			
Kinnitas: J. Aunbaum					
Kuupäev: 14.03.24 V4		Joonis nr: 2024-01-1-7	Töö nr: 2024-01-1	Eelprojekt	Leht: 2/4

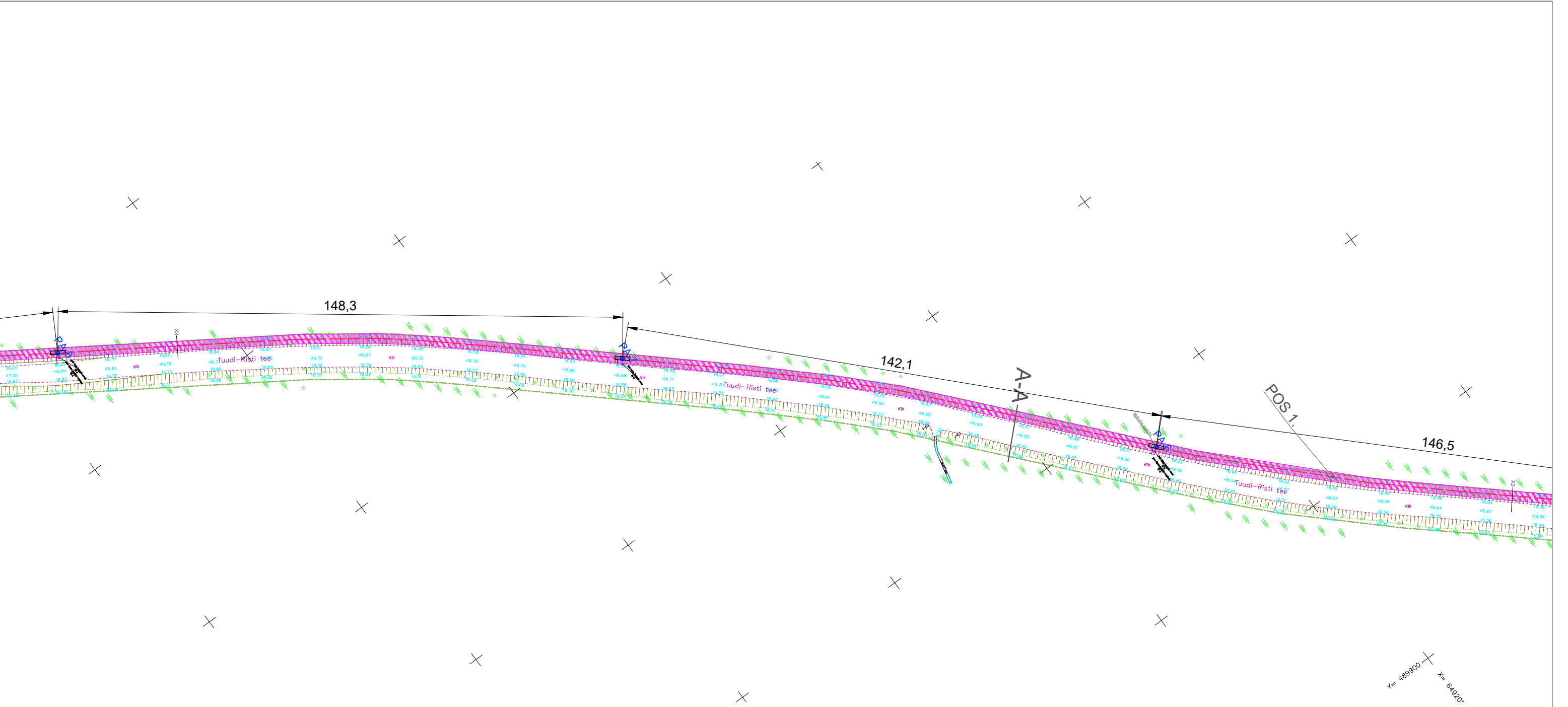

Isikliku kasutusõiguse seadmise plaan		Katastriüksuse tunnus	Asukoht riigitee suhtes	Lõigu algus	Lõigu lõpp	IKÕ ala pindala
IKÕ ala Pos nr. (Plaanil)	Kinnistu registriora nr.	Nimi ja sihtotstarve	Nimi ja nr.	(km)	(km)	(m ²)
Pos. 1	14629250	19502:002:1280 16178 Tuudi-Risti tee Transpordimaa 100%	16178 Tuudi-Risti tee	12.64	13.87	3076

- Tingmärgid: Tuudi-Risti 16178 tee
- 110kV Maakaabli IKÕ ala 3076m²
 - 110kV Maakaabli trass 1229jm
 - PA-X Puurauk/testkoht (Puurmasina kaeviku eeldatav asukoht)
 - Geodeetiline piirimärk
 - Uuringus tuvastatud palkparve serv
 - Kessooni asukoht

Märkused:
Kõrgused EH2000 kõrgussüsteemis
Koordinaadid L-Est 97 koordinaatide süsteemis
GPS mõõdistuse RTK parandid on saadud Trimble VRS NOW võrku kasutades
Katastriüksuste piiride andmed on saadud Maa-Ametist seisuga: 26.09.2023

Lehti kokku: 1		Leht nr: 1	Objekti asukoht Pärnu maakond, Läänemanna vald, Kiska küla 16178 Tuudi-Risti tee
Mõõdistuse liik Maa-ala plaan tehnoorkudega			
MTR REG NR: EEG000321	Mõõtkava:	1:500	RADIAAN OÜ Vana-Tartu mnt 79a, Peetri alevik, Rae vald, Eesti REG NR 12514402 TEL +372 56242854 E-POST info@radiaan.eu
Mõõtle:	J.MÖTTUS	Töö nr: 1739023	
Joonestas:	J.MÖTTUS	Kuupäev: 25.09.2023	
Kontrollis:	A.ERIT	Tellija: Evعون OU	
			

WiSo Engineering OÜ
Reg no. 16613472
Mustamäe tee 46,
Tallinn, Estonia
info@wiso.ee

Tellija: Evecon OÜ

Objekt: VALUSTE 330/110KV ALAJAAMA JA VATLA TUULEPARGI 110/33KV ALAJAAMA VAHELINE 110KV KAABELLIINIIDE EELPROJEKT LÕIGUL D 16178 TUUDI-RISTI TEE

Projekteeris: V. Viiklepp +372 56 152 225

Kinnitas: J. Aunbaum

Kuupäev: 14.03.24 V4

Joonise nimetus: Isikliku kasutusõiguse seadmise plaan 16178 Tuudi-Risti tee (Lõik X2-X3)

Joonis nr: 2024-01-1-8

Töö nr: 2024-01-1

Eelprojekt

Leht: 3/4

Moot: M1/1000

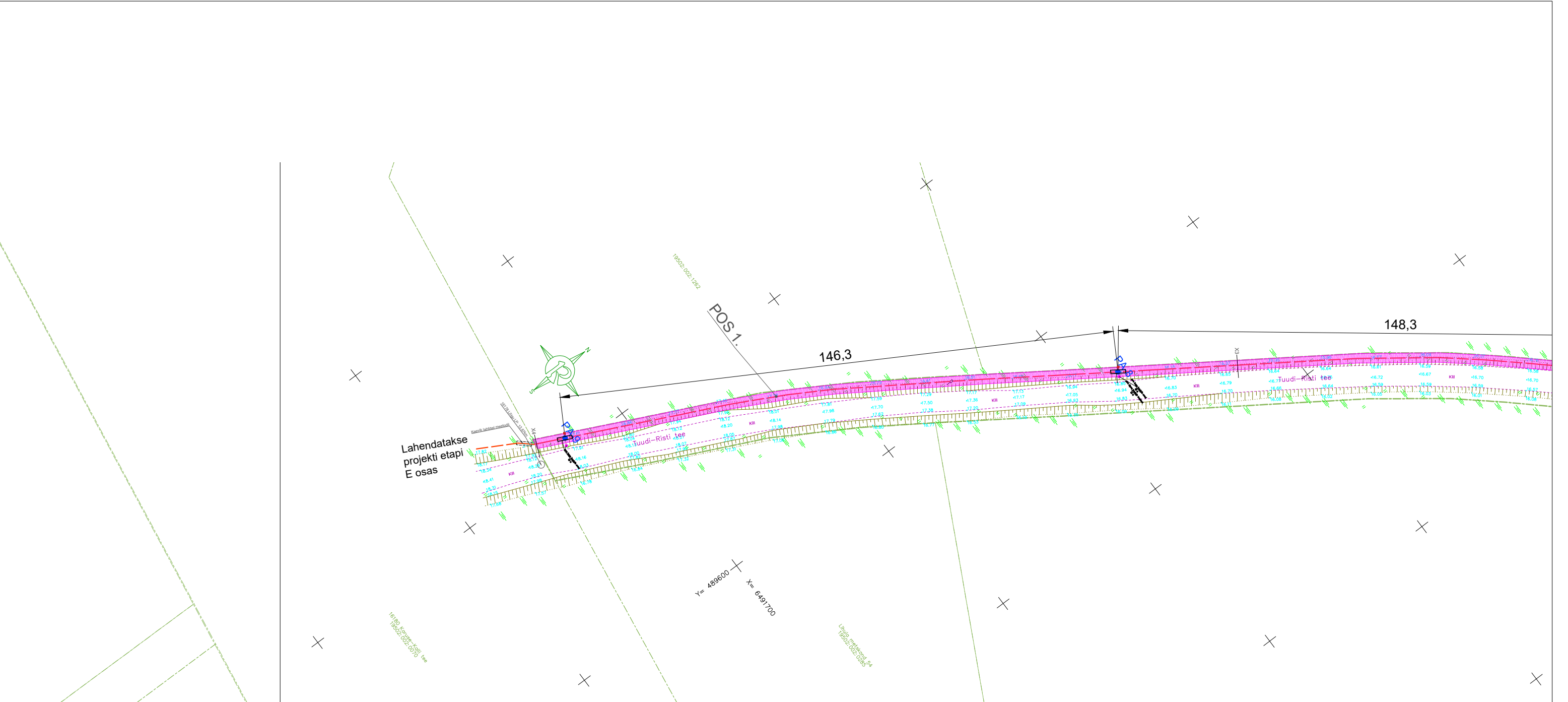

Isikliku kasutusõiguse seadmise plaan		Katastriüksuse tunnus	Asukoht riigitee suhtes	Lõigu algus	Lõigu lõpp	IKÕ ala pindala
IKÕ ala Pos nr. (Plaanil)	Kinnistu registriosa nr.	Nimi ja sihtotstarve	Nimi ja nr.	(km)	(km)	(m²)
Pos. 1	14629250	19502:002:1280 16178 Tuudi-Risti tee Transpordimaa 100%	16178 Tuudi-Risti tee	12.64	13.87	3076

- Tingmärgid: Tuudi-Risti 16178 tee
- 110kV Maakaabli IKÕ ala 3076m²
 - 110kV Maakaabli trass 1229jm
 - PA-X Puurauk/testkoht (Puurmasina kaeviku eeldatav asukoht)
 - Geodeetiline piirimärk
 - Uuringus tuvastatud palkparve serv
 - Kessooni asukoht

Märkused:
Kõrgused EH2000 kõrgussüsteemis
Koordinaadid L-Est 97 koordinaatide süsteemis
GPS mõõdistuse RTK parandid on saadud Trimble VRS NOW võrku kasutades
Katastriüksuste piiride andmed on saadud Maa-Ametist seisuga: 26.09.2023

Lehti kokku: 1		Leht nr: 1	Objekti asukoht Pärnu maakond, Läänemäe valla, Kiska küla 16178 Tuudi-Risti tee
Mõõdistuse liik Maa-ala plaan tehnoorkudega			
MTR REG NR: EEG000321	Mõõtkava:	1:500	RADIAAN OÜ Vana-Tartu mnt 79a, Peetri alevik, Rae vald, Eesti REG NR 12514402 TEL +372 56242854 E-POST info@radiaan.eu
Mõõtle:	J.MÖTTUS	Töö nr: 1739023	
Joonestab:	J.MÖTTUS	Kuupäev: 25.09.2023	
Kontrollis:	A.ERIT	Tellij: Evعون OU	
RADIAAN OÜ			

WiSo Engineering OÜ
Reg no. 16613472
Mustamäe tee 46,
Tallinn, Estonia
info@wiso.ee

Tellij:

Evecon OÜ

Objekt:

VALUSTE 330/110KV ALAJAAMA JA VATLA TUULEPARGI 110/33KV ALAJAAMA
VAHELINE 110KV KAABELLIINIDE EELPROJEKT LÕIGUL D 16178 TUUDI-RISTI TEE

Projektteeris:

V. Viiklepp +372 56 152 225

Kinnitas:

J. Aunbaum

Kuupäev:

14.03.24 V4

Joonise nimetus:

Isikliku kasutusõiguse seadmise plaan
16178 Tuudi-Risti tee (Lõik X3-X4)

Joonis nr:

2024-01-1-9

Töö nr:

2024-01-1

Eelprojekt

Leht:

4/4

Moot:

M1/1000